

1. Rappel du contexte : le projet de Maison de l'Anthropocène et l'APMAG
2. Le périmètre d'action de la MADRE et les relations avec les autres acteurs du territoire
3. Les actions menées sur la période septembre 2022 - décembre 2023
 - A. Mettre en oeuvre une démarche participative de conception du projet MADRE
 - B. Faire connaître le projet
 - C. Proposer des activités expérimentales
 - D. Trouver un lieu approprié pour développer notre activité
 - E. Rechercher de financements et élaborer un modèle économique pérenne

1. Rappel du contexte : le projet de Maison de l'Anthropocène et l'APMAG

Aujourd'hui, chaque citoyen peut se retrouver désorienté face à la multiplication inédite de crises simultanées : dérèglement climatique, effondrement de la biodiversité, crise sanitaire, difficultés d'approvisionnement énergétique, conflit armé en Europe et au Moyen-Orient, inflation à deux chiffres, crise bancaire latente, accroissement des inégalités, difficultés à boucler les fins de mois, etc.

Les travaux scientifiques portant sur la compréhension et les évolutions possibles de cette situation de crise systémique globale ont progressé durant les dernières années. En particulier au travers de nouvelles thématiques interdisciplinaires, traitant notamment des limites planétaires, de l'anthropocène, de la théorie de la complexité, des risques systémiques globaux, etc.

Ces travaux peuvent se rassembler autour du terme **Anthropocène**, bien que le terme fasse encore aujourd'hui l'objet de nombreux débats. Initialement défini pour tenter de qualifier une nouvelle ère géologique, le terme Anthropocène a été largement repris dans un sens moins strict. C'est dans cette perspective transdisciplinaire que nous utilisons le terme Anthropocène que nous définissons ici comme :

“une nouvelle époque historique durant laquelle l'organisation et l'intensité des activités humaines à remis en cause des mécanismes de régulation du système terre-vivant mis en place depuis des millions d'années. La Crise de l'Anthropocène pose la question de l'habitabilité de la planète dans les prochaines décennies pour une proportion importante des espèces vivantes et en particulier pour certaines populations humaines.”

Être lucide devant la sévérité des crises actuelles et devant leur caractère parfois irréversible, comprendre leurs origines, leur dimension systémique et mondialisée, leurs interdépendances et leurs évolutions possibles : voilà

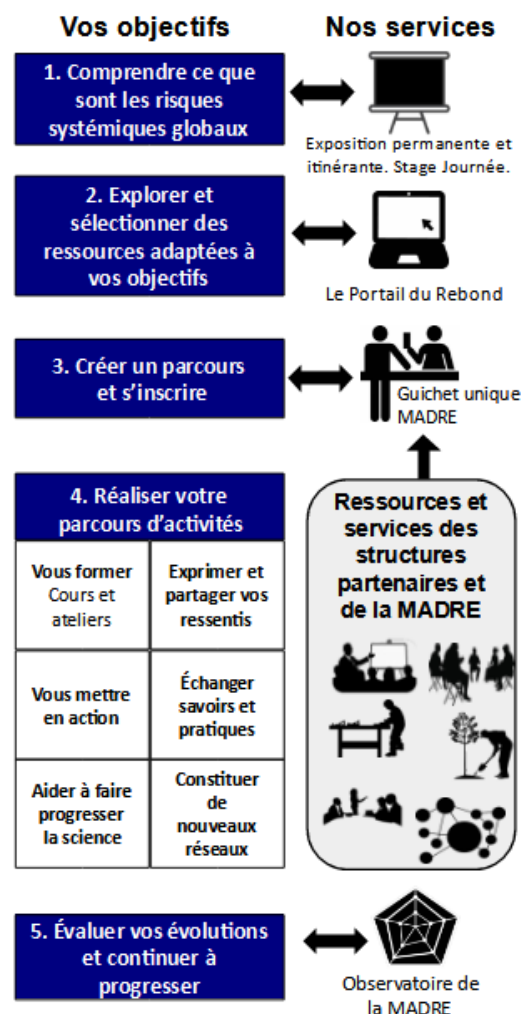

une élément de culture que **chaque citoyen du monde** devrait idéalement posséder pour pouvoir rebondir en passant à l'action de façon consciente et raisonnée.

C'est dans cet objectif que l'APMAG, association de préfiguration, a été créée en juin 2022 par un collectif de citoyens et de scientifiques. L'APMAG est une association 1901, indépendante de toute institution politique, qui se donne pour objectif de proposer des **parcours d'activité** à chacun de **comprendre les enjeux, de s'orienter et d'agir face aux menaces qui pèsent sur l'avenir de l'humain sur notre planète.**

En termes de communication, l'association est identifiée sous le nom de **La MADRE**, acronyme pour **Maison de l'Anthropocène des Dérèglements et des REbonds**

2. Le périmètre d'action de la MADRE et les relations avec les autres acteurs du territoire

Telle qu'elle a été imaginée, la MADRE se veut avant tout une structure d'éducation populaire et d'accompagnement en lien étroit avec les autres acteurs du territoire avec les spécificités suivantes :

1. la reconnaissance (a) de **la gravité des dérèglements systémiques actuels dans leurs dimensions sociales et environnementales** et (b) **de l'extrême urgence à agir de façon significative à un niveau collectif et/ou politique.** Nous considérons comme contre-productives les visions simplificatrices focalisées sur le seul climat, ou le maintien d'illusions sur de possibles transitions ne tenant compte ni des trajectoires actuelles d'évolution ni des limites géo-physiques de la planète. Les modèles des Limites Planétaires¹, du Donut² ou du Scénario Pas de Géant du Club de Rome³ peuvent constituer un socle minimal de données sur lesquelles nous basons notre démarche.
2. une activité centrée sur **la sensibilisation, la formation, la réflexion participative et l'incitation au passage à l'action**, en encourageant la diffusion d'une vision systémique parfois exigeante. La MADRE ne se positionne pas en concurrence mais souhaite agir en synergie avec d'autres acteurs intervenant dans des champs de spécialité comme l'éducation à l'environnement, la sensibilisation, etc.
3. une volonté affirmée **d'inciter au passage à l'action de tous** et en particulier des publics souvent écartés, en favorisant les mixités dans toutes leurs dimensions : mixité sociale, mixité de genre, mixité générationnelle, mixité de lieu d'habitation, etc.

Ancrée dans une dynamique de territoire favorisant cette mixité, l'APMAG a pour objectif de créer à l'horizon 2025 une Maison de l'Anthropocène des Dérèglements et des REbonds (MADRE) qui rayonnerait sur la zone d'attraction de l'arrondissement de Grenoble.

Le Territoire du département de l'Isère bénéficie d'un terrain favorable au développement de la thématique Anthropocène telle que présentée ci-dessus, notamment en termes de recherche scientifique, de politiques publiques et d'initiatives citoyennes locales. Depuis qu'elle a commencé son activité à l'automne 2022, notre association de préfiguration s'est attachée à tisser de nombreux contacts auprès de structures institutionnelles, scientifiques et citoyennes.

Sur le plan scientifique, l'UGA a été à l'initiative au niveau national de la constitution des réseaux visant à proposer



¹ Boutaud, A., & Gondran, N. (2020). Les limites planétaires. La Découverte.

² Raworth, K., & Bury, L. (2018). La théorie du donut. Plon.

³ Dixson-Declevé, S. et al. (2023). Earth for all, Terre pour tous, nouveau rapport du Club de Rome. Actes Sud.

des programmes de formation aux enseignants et à tous les étudiants en formation initiale, notamment aux travers de la communauté **ARCHIPEL**⁴ :

- d'une part par l'équipe **INRIA-STEEP**⁵, spécialisée dans la modélisation systémique et la simulation des interactions entre facteurs environnementaux, économiques et sociaux
- et d'autre part par le dispositif **UGA-Design Factory**⁶, destiné notamment à sensibiliser les étudiants aux enjeux de l'anthropocène.

Sur le plan des initiatives citoyennes et d'éducation populaire, plusieurs associations locales se sont intéressées ces dernières années à développer des actions de sensibilisation/formation autour de la notion de Limites Planétaires ou de Crise Anthropocène. On peut en particulier citer **plusieurs structures avec lesquelles nous avons commencé à établir des partenariats** :

- L'**Université Inter-Âges du Dauphiné**, qui propose un ensemble de cours abordant la question de l'Anthropocène. L'UIAD, propose notamment depuis 2022 un cursus "**Limites planétaires et avenir de l'humain**"^{7, 8}, comprenant deux modules de cours de 18h et une série d'ateliers de 3h, proposés en partenariat avec l'association En'jeux communs
- L'association **En'jeux communs**⁹, qui se donne pour objectif de mener des actions de sensibilisation auprès de citoyens pour provoquer des déclics, dialogues et actions autour des enjeux écologiques et sociaux. L'association a notamment su fédérer des initiatives jusque là dispersées en constituant un véritable réseau de plusieurs centaines de **bénévoles** pouvant animer des ateliers tels que La Fresque des Limites Planétaires, la Fresque du Climat, La Fresque de la biodiversité, La Fresque Océane, etc. Au total, près de 30 ateliers différents sont proposés, dont certains ont une déclinaison spécifique pour les jeunes publics.
- L'association **Quiz de l'Anthropocène**¹⁰ dont le but est de permettre à chacun de tester ses connaissances sur l'énergie, le climat, et plus largement sur les limites planétaires. L'objectif est de déclencher la prise de conscience et d'amorcer les changements individuels.
- L'association **Névé**, qui mène une action spécifique sur les thématiques du climat et de la glaciologie. Elle met en place des outils combinant le cérébral et le sensible pour proposer des outils pédagogiques favorisant l'apprentissage profond et la mise en mouvement adaptée au rythme de chacun. L'association intervient régulièrement auprès des jeunes publics, en primaire, collège et lycée. Elle propose également

3. Les actions menées sur la période septembre 2022 - décembre 2023

L'activité effective de l'association a démarré en septembre 2022. Le noyau des 7 membres fondateurs s'était donné pour objectif de consacrer une année complète pour délimiter les contours de ce que pourrait être la future Maison de l'Anthropocène autour des actions suivantes :

- A. Mettre en oeuvre une démarche participative de création de la future MADRE en collaboration avec les citoyens
- B. Faire connaître le projet dans différents cadres institutionnels, citoyens, scientifiques
- C. Proposer des activités expérimentales
- D. Trouver un lieu approprié pour déployer les activités de l'association

⁴ <https://archipel.inria.fr/>

⁵ <https://steep.inria.fr/>, interlocuteur MADRE Guillaume MANDIL

⁶ <https://designfactory.univ-grenoble-alpes.fr/francais/>, interlocutrice MADRE Anne DELABALLE

⁷ <https://www.uiad.fr/cours/details/2023/U62>

⁸ Voir l'émission de radio COMMUNE PLANÈTE de RCF le 21 octobre 2023 : <https://tinyurl.com/ypptrlao>

⁹ <https://enjeuxcommuns.fr/>

¹⁰ <https://quizanthropocene.fr/>

A. Mettre en œuvre une démarche participative de conception du projet MADRE

Dès le démarrage de l'association des contacts ont été pris avec GAIA¹¹ pour bénéficier d'un accompagnement au développement de l'association. Ce contact a notamment permis de :

- proposer un atelier citoyen participatif¹² lors de « **La Grande Soirée Start-up de territoire** » organisée par GAIA le 21 octobre 2022. Cet atelier a permis de faire connaître le projet et a connu des prolongements décrits ci-dessous.
- proposer au printemps 2023 une série de 4 ateliers citoyens dans la continuité du précédent, volontairement proposés dans différents quartiers de Grenoble :
 - Atelier 1 : jeudi 25 avril 2023 à 17h30 au **Collectif Voisin**, quartier de l'Abbaye,
 - Atelier 2 : jeudi 9 mai 2023 de 18h à 20h à la salle **Blanche Monier à l'Île Verte**
 - Atelier 3 : jeudi 30 mai 2023 de 18h à 20h dans les locaux de la **Ligue de l'Enseignement**
 - Atelier de restitution le 8 juin dans le **cadre de la Biennale des Villes en Transition : MDH Vieux Temple**
- proposer une série d'événements lors de **la Biennale des Villes en Transition du 8 au 11 juin 2023**. 3 événements ont eu lieu
 - Jeudi 8 juin de 10h à 13h à la Bifurk : **Atelier Accessibilité et sensibilité alimentaire** - Actions et représentations des acteurs du territoire
 - Jeudi 8 juin de 18h à 20h à la salle des Vignes Ile Verte : **Atelier "Construisons Ensemble la MADRE"**
 - Vendredi 9 juin de 16h30 à 18h30 à la Bifurk : **Atelier "Apprendre et enseigner l'anthropocène : création d'une communauté de pratique sur le territoire isérois"**
 - Samedi 10 juin de 10h à 18h au Parc Pompidou, **tenue d'un stand, avec l'association Enjeux Communs au Village du Parc Pompidou**

Plus de 40 citoyens ont participé à ces ateliers. Leur implication a permis d'affiner le projet notamment sur les points suivants :

- nécessité d'atteindre les publics au plus près de leurs lieux d'habitation ou de travail
- ne pas apparaître comme peu attractif en utilisant un vocabulaire trop compliqué ou une approche trop frontale
- associer des activités pratiques (le faire-ensemble) à la réflexion
- constituer des réseaux afin de favoriser les échanges et les rencontres entre les différents "micro-territoires" (urbains, semi-urbains ou ruraux)

Les contacts avec GAIA sont réguliers, notamment dans le cadre d'un partenariat décrit plus bas.

B. Faire connaître le projet

Afin de faire comprendre et d'enrichir le projet, un jeu de cartes évolutif a été conçu. Ce support a permis de présenter le projet auprès des acteurs suivants :

Acteurs institutionnels

¹¹ Contacts GAIA : Julia LOPEZ et Valérie ROZIER

¹² L'atelier était notamment animé par Nathalie LE MEUR, qui a pris connaissance de notre projet à cette occasion

- la **Mairie de Grenoble**. Antoine BACK et Perrine FLOURET, Nathalie LE MEUR (Donut de Territoire)
- la **METRO**. Pascal CLOUAIRE, Hélène CLOT et William MEUNIER
- **Maison des Habitants Anatole France** : GRAS Delphine, agente de développement local Secteur 3
- la **Convention Citoyenne Climat**. Thierry MENISSIER, Dominique LECOQ

Acteurs Scientifiques

- **INRIA** : Présentation du projet à l'équipe STEEP, responsable Emmanuel PRADOS
- **UGA Design Factory** : Anne DELABALLE directrice
- **Communauté ARCHIPEL** : <https://archipel.inria.fr/communaute-archipel/>

Acteurs de l'Éducation Populaire

- **Université Inter Âges du Dauphiné (UIAD)** : Alain FRANCO (Président), Cédric MAZZONE(directeur), Denis ROUSSET(responsable Innovation)
- **Université de Terrain Edgar MORIN** et **Association La Chimère Citoyenne** : Elisabeth SENEGAS
- **Territoire de sciences [Cosmocité - La Casemate]** : Jeany JEAN-BAPTISTE, Directrice
- **Muséum de Grenoble** : Rebecca BILON, Directrice
- **Ligue de l'enseignement** : Eric FEVEY (président de la fédération départementale), Emilie GAGNIERE (chargée de missions Education-Citoyenneté), Hélène Souchon (Service Vie fédérative)
- **Réseau Education Environnement** : Jean-Luc ALLIER
- **Réseau "Vers une université itinérante de l'éducation populaire"** :
- **Réseau "Projet nouvelle Maison de la Nature à Grenoble "** : Mathilde BESSE (chargée de missions Démocratie Locale - Ville de Grenoble)
- **Association Enjeux Communs**: Manu D'ADHEMAR, co-président
- **Association Quiz Anthropocène** : Matthieu MASSART et Quentin VIALLET
- **Association CIVIPOLE** : Pierre Louis SERERO (rencontre prévue en janvier 2023), président
- **Association NEVE** : Lionel FAVIER

Présentation de la MADRE lors de participation à des événements

- **Association Récit38 : Jeudi 4 mai 2023**. Présentation "L'anthropocène: une nouvelle vision du monde ?"
- **Biennale des Villes en Transition 8 au 10 juin 2023** : proposition de 4 ateliers
- **Café des Idées UIAD le 5 octobre 2023**
- **Colloque "Une Corse moins Pauvre" le 16 octobre 2023** : "Comprendre pour agir : quel avenir pour l'humain sur notre planète ?"¹³
- **Emission de radio COMMUNE PLANÈTE** de RCF le **21 octobre 2023**

¹³Voir dossier de presse sur <https://tinyurl.com/ywsjz2r3>

C. Proposer des activités expérimentales

La principale initiative a été la participation au montage d'un cursus de formation à l'UIAD qui a été proposé en 2022-2023 et en 2023-2024. Ce cursus, ouvert à tous sans conditions de diplôme, permet de maîtriser l'essentiel des concepts et des enjeux des limites planétaires. Il propose deux modules de cours et une série d'ateliers

- **COURS Limites planétaires et avenir de l'humain - Les constats (18h)**

Ce cours, accessible à tous, décrit comment l'intensité de l'activité humaine a modifié des équilibres acquis durant des millions d'années et a conduit à franchir des limites pouvant remettre en cause l'habitabilité de notre planète. Des spécialistes de différentes disciplines permettent de dresser un état des lieux des dérèglements actuels (atmosphère, espèces vivantes, sol, sous-sol, rivières et océans, glaciers) et des scénarios possibles d'évolution pour l'avenir.

- **COURS Limites planétaires et avenir de l'humain - Comprendre pour agir (16h)**

Reprenant les constats du cours précédent, ce cours à plusieurs voix et accessible à tous permet de comprendre comment certains types d'organisation des sociétés ont progressivement conduit à franchir ces limites, comment sont inégalement réparties les responsabilités et les impacts, quels sont les freins et les moyens d'action dont nous disposons pour assurer un avenir digne à l'espèce humaine.

- **ATELIERS Limites planétaires : les ateliers ludiques en partenariat avec En'Jeux Communs**

Ces ateliers basés sur l'intelligence collective permettent aux participants de reconstruire, dans une ambiance ludique et conviviale, les mécanismes de fonctionnement de notre planète : climat, biodiversité, rivières, océans, etc. Il s'agit également de comprendre comment les dérèglements planétaires sont directement conditionnés par nos activités et nos comportements : habitat, nourriture, déplacements, utilisation du numérique, etc.

En 2022-2023, plus de 20 personnes ont suivi le cours et les ateliers ont rassemblé environ 30 personnes.

D. Trouver un lieu approprié pour développer notre activité

Avec l'appui de GAIA, notre association s'était donné pour objectif de trouver un lieu d'accueil pour les activités de notre association. Après plusieurs contacts, notre candidature a été retenue pour occuper différents espaces au sein de LA CORRESPONDANCE, site hébergeant différentes associations de façon temporaire entre fin 2023 et fin 2027.

La MADRE a donc signé un contrat d'occupation temporaire depuis le 1er décembre 2023 pour :

- **un bureau de 22m2 partagé avec l'association Quiz de l'Anthropocène**
- **un local de 48m2 dédié aux ateliers participatifs que nous louons à hauteur de 30% du temps** (dénommé Espace GAIA, parce que partagé avec l'association du même nom)
- **d'autres espaces annexes** pourront être utilisés de façon ponctuelle pour des événements spécifiques (cafétéria, gymnase)

Le **redevance de location** des locaux temporaires est fixée à **152,40€ / mois**, révisable chaque année. Le coût supplémentaire de location des autres espaces partagés est fixé à 4€ / heure.

Le local a été assuré à compter du 1er décembre 2023 pour un ensemble de risques, excepté le vol. Cette exclusion a été justifiée par l'occupation du local par une autre association.

E. Rechercher de financements et élaborer un modèle économique pérenne

Notre association se veut indépendante. Elle compte fonctionner selon un modèle économique évoluant dans le temps.

Dans un premier temps (2024-2025), elle s'appuiera essentiellement sur 3 sources de financement :

- les adhésions de membres
- les dons effectués par des particuliers ou des structures partenaires ou sympathisantes
- les recettes issues des manifestations organisées
- les subventions sollicitées auprès des collectivités locales et de leurs représentants :
 - Mairie de Grenoble
 - La Métro
 - Le Département
 - La Région

Dans un second temps (à partir de 2026), la MADRE a pour projet de fonctionner en se fixant un maximum de 30% de subventions. Il s'agira notamment d'articuler l'activité de la MADRE en relation avec un réseau professionnel d'animateurs, contribuant au financement des activités non rémunératrices de l'association. Une structure de type SCOP ou SCIC est ainsi envisagée pour articuler les différents types d'actions. Cette perspective fait notamment l'objet d'un projet d'accompagnement mené avec GAIA.

Durant la période septembre 2022-décembre 2023, les actions suivantes ont été menées :

Demandes de subvention

- Une subvention de fonctionnement de 2000€ a été demandée à la Ville de Grenoble.
- Des contacts ont été pris pour effectuer une demande de subvention 2024 auprès de la Métro. Des rendez-vous ont été pris pour début 2024, notamment pour effectuer des demandes dans le dispositif FAST.
- Des contacts ont été pris pour faire des demandes dans le cadre de budgets alloués par les Mairies de Secteurs de la Ville de Grenoble (800 euros par action, à titre indicatif)
- Les démarches auprès du Département et de la Région n'ont pas encore été effectuées, mais des contacts sont en cours

Accompagnement vers un modèle économique pérenne. Relations avec GAIA

Dès le début du projet, des contacts ont été pris avec GAIA (Grenoble Alpes Initiative Active), notamment dans le cadre de la Grande soirée organisée le 21 octobre 2022. Cette première action a permis de faire connaître le projet par des premières associations ou citoyens et de tisser des liens privilégiés avec GAIA (contacts : Julia LOPEZ, Valérie ROZIER).

GAIA a apprécié la nature de notre projet et a mené certaines actions pour nous soutenir :

- Sélection de notre projet lors de deux journées de rencontres avec de possibles soutiens financiers les 5 juin et 7 décembre 2023. Ces journées nous ont permis d'envisager certaines pistes de collaboration et de soutien avec un réseau important de partenaires potentiels.
- Aide à la recherche d'un lieu pour l'association. A l'occasion de nos échanges, GAIA nous a présenté la possibilité de demander un local à la Correspondance. Cette démarche a abouti à la sélection de notre candidature et à l'obtention de locaux.
- Collaboration MADRE/GAIA pour l'occupation conjointe du local partagé à la Correspondance. Nous sommes en relation étroite pour l'aménagement et l'occupation de ce local commun par nos deux structures.

- Mise en contact avec Alter Incub (contact : Laura PERRIN) afin de bénéficier du dispositif de soutien qui peut se décliner sous deux formes cumulables :
 - un accompagnement au démarrage sous la forme de 4 jours de formation/action réparties sur 6 semaines
 - un accompagnement plus conséquent (6 mois d'accompagnement renouvelables jusqu'à 24 mois) pour faire émerger le projet dans toutes ses ambitions
 - en cette fin 2023, il est envisagé de postuler dès 2024 au premier dispositif pour examiner par la suite l'opportunité d'un accompagnement plus important.